주관: 서울대학교 지역기후대응연구센터,
한국환경연구원, 한국녹색금융포럼

TNFD 적용을 위한 국내 기반과 연구 방향

2024년 3월 15일 오후 2시 ~ 4시

서울대학교 203동 101호

TNFD는 기존 지속가능성 보고체계와 연계되어 ESG 정보공개에서 자연 관련 정보의 양과 질을 높이는 데 기여할 것입니다. 이번 세미나는 TNFD를 국내에 효과적으로 적용하기 위한 기반과 연구 방향을 논의합니다.

주요 논의 주제

- TNFD 권고에 따른 자연 주제 지속가능성 보고에 필요한 데이터 및 분석 기법
- 자연 관련 영향을 저감하기 위한 기술적 방안과 각 방안의 생물다양성 기여

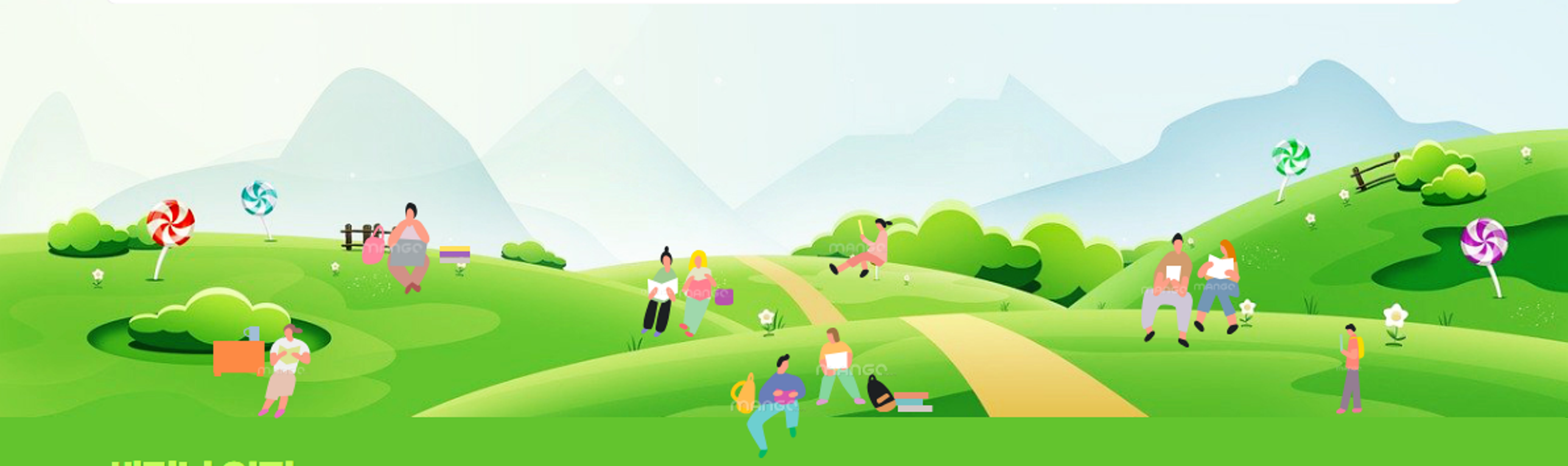

세미나 일정

발표	14:00 - 14:40	김호석 선임연구위원(KEI), 이동근 교수(서울대학교)
패널 토론	14:40 - 15:40	좌장: 현 석 교수(연세대학교) 지정토론: 남상욱 교수(서원대학교), 류영렬 교수(서울대학교), 조금택 대표(지구인), 주우영 팀장(국립생태원), 차은철 과장(환경부), 황재학 수석조사역(금융감독원)
종합 토론	15:40 - 16:00	

그림1.png
(5788 X 8016)